

辽宁省沈阳市2021-2022学年七年级上学期期末生物试卷

单选题

1. 单选题

在浩瀚的海洋中，海湾浅处长绿藻，深水处长褐藻，再深处长红藻，影响海洋植物分层分布的主要因素是（ ）

- A. 盐分      B. 温度      C. 阳光      D. 氧气

2. 单选题

如图最适合探究“光对鼠妇生活的影响”实验装置是（ ）



3. 单选题

图是植物细胞结构模式图，下列说法不正确的是（ ）

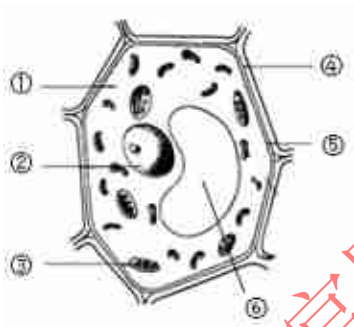

- A. 对细胞有保护和支持作用的结构是⑤细胞膜      B. 细胞分裂时，②中染色体的变化最明显  
 C. 洋葱中的辣味物质主要存在于⑥细胞液中      D. 能制造有机物的结构是③叶绿体

4. 单选题

下列为制作人体口腔上皮细胞临时装片的过程示意图，下列说法不正确的是（ ）

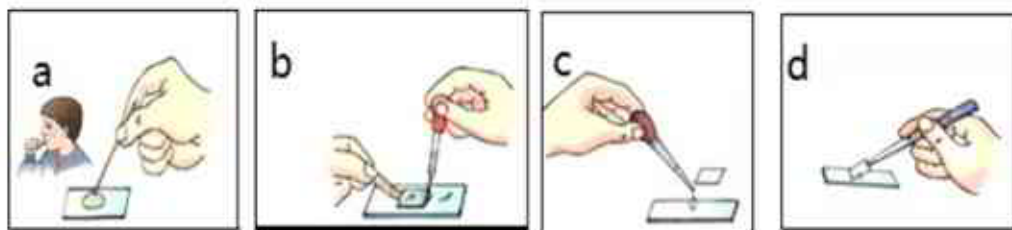

- A. 制作临时装片的正确操作顺序是 c→a→d→b      B. 步骤 C，在载玻片中央滴加的液体是清水  
 C. 步骤 B，在盖玻片一端滴加的液体是碘液      D. 步骤 D 如果操作不规范容易产生气泡

5. 单选题